

01 PLANTA BAIXA EXISTENTE

INDICAÇÕES DA REFORMA
 TODAS AS PORTAS SERÃO SUBSTITUÍDAS POR NOVAS PORTAS DE ALUMINUM BRANCO E ENCAIXES EM ALUMINUM BRANCO DE ESQUADROS.
 O TETO QUANTO A ESTA ESCOLA NÃO SERÁ REFORMADO, E RECONSTRUÍDO POSTERIORMENTE, NOS AMBIENTES AGRICOLA/CALHARTO, 2.º ANDAR.
 PAINÉIS EXTERNAS PINTADAS COM TEXTURA ACRÍLICA E PAINÉIS INTERNAS PINTADAS COM TINTA HIDROCOR.

ARQUITETURA

ENDEREÇO: LOCALIDADE DE ALEGRE NA ZONA RURAL DO MUNICÍPIO DE JAGUARETAMA-CE

PROPRIETÁRIO: PREFEITURA MUNICIPAL DE JAGUARETAMA - CE

AUTOR DO PROJETO:

RESPONSÁVEL TÉCNICO:

DESCRIÇÃO DO PROJETO:
 REFORMA DA EMELIF SÃO JOSÉ

CONTÊDOR: PLANTA BAIXA EXISTENTE

ÁREA TOTAL DO TERREIRO: _____

ÁREA TOTAL DA CONSTRUÇÃO: 561,42 m²

ESCALA: 1:125

DATA: _____

SITUAÇÃO: _____

PROJETO: _____

02/06

1865

JAGUARETAMA

23

186

RUMO AO NOVO COM O POVO!

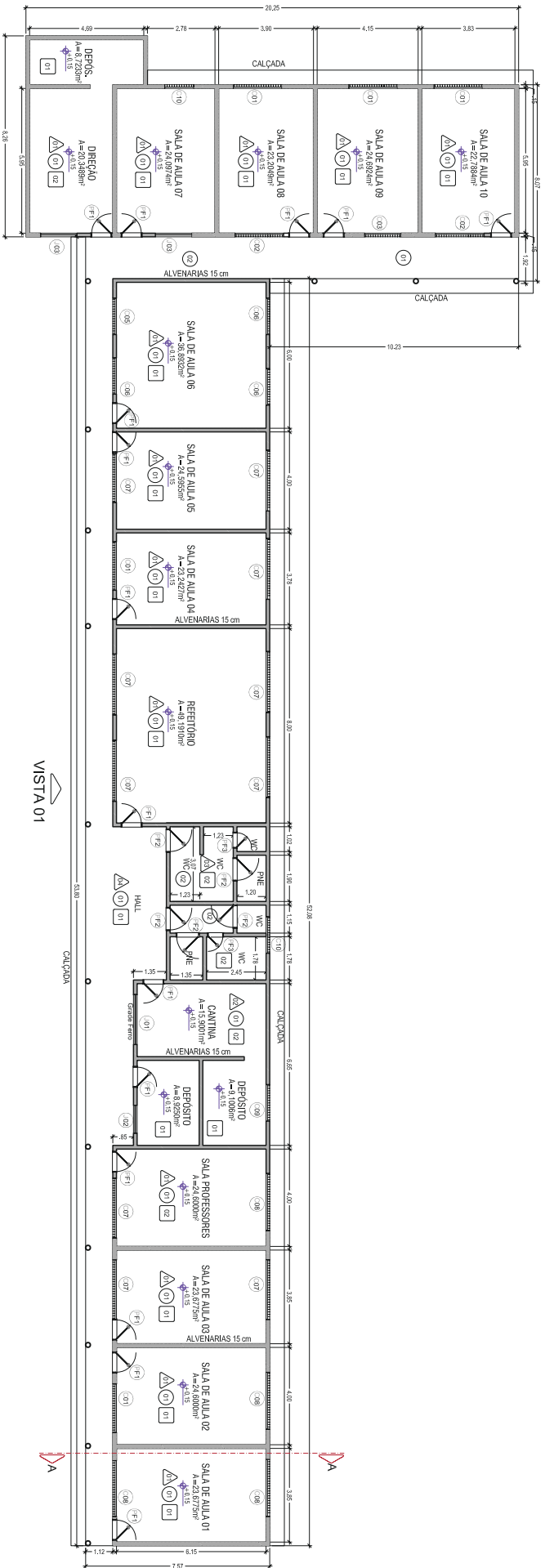

02 PLANTA BAIXA REFORMADA

ESCALA _____ 1/175

ESPECIFICAÇÕES

- PISO
- 1 - PISO CIMENTADO
- 2 - PISO CERÁMICO

Δ PAREDE

- 1 - PAREDE DE ALVENARIA
- 2 - CERÂMICA, C/08 BARRAÇO 200mm ATÉ LIBRARI E ENTULHA INDICADOR
- 3 - CERÂMICA, C/08 BARRAÇO 200mm ATÉ LIBRARI E ENTULHA INDICADOR
- 4 - TELAÇÃO ACÚSTICA

○ TETO

- 1 - TELA COLOMIA, APENAMENTE
- 2 - LAJE DE CONCRETO

| PORTA | | LARGURA | | ALTURA | | QUANTIDADE | | ÁREA(M²) | | VERGAMIM | | SOLEIRAM | | EM MADEIRAM(1) | | EM FERRO (M2) | | EM ALUMINIO (M2) | |
|-----------------|------|---------|-------|--------------|--------------|--------------|--|----------|-------------|----------|--|----------|--|----------------|--|---------------|--|------------------|-------------|
| BLOCO 01 | | | | | | | | | | | | | | | | | | | |
| PF1 | 0,80 | 2,10 | 10,00 | 16,80 | 11,00 | 8,00 | | | | | | | | | | | | | |
| PF2 | 0,80 | 1,80 | 2,00 | 2,16 | 1,80 | 1,20 | | | | | | | | | | | | | |
| PF3 | 0,80 | 1,80 | 2,00 | 2,16 | 3,80 | 2,70 | | | | | | | | | | | | | |
| PF4 | 0,90 | 1,80 | 3,00 | 4,86 | 0,00 | 0,00 | | | | | | | | | | | | | |
| PF1 | 0,80 | 2,10 | 5,00 | 8,40 | 5,50 | 4,00 | | | | | | | | | | | | | |
| TOTAL | | | | 36,00 | 24,30 | 17,70 | | | 0,00 | | | | | | | | | | 0,00 |

| JANELAS | | LARGURA | | ALTURA | | QUANTIDADE | | ÁREA(M²) | | VERGAMIM | | PETITOLIM | | MADEIRA | | DESGRANÇO | | COBROGO | |
|-----------------|------|---------|------|--------------|--------------|--------------|--|----------|-------------|----------|--|-----------|--|---------|--|-----------|--|---------|-------------|
| BLOCO 01 | | | | | | | | | | | | | | | | | | | |
| J01 | 2,05 | 1,00 | 1,00 | 2,05 | 2,35 | | | | | | | | | | | | | | |
| J02 | 1,15 | 1,00 | 1,00 | 1,15 | 1,45 | | | | | | | | | | | | | | |
| J03 | 2,00 | 1,50 | 2,00 | 3,00 | 4,00 | | | | | | | | | | | | | | |
| J04 | 1,50 | 1,50 | 1,00 | 2,25 | 1,50 | | | | | | | | | | | | | | |
| J05 | 1,50 | 1,50 | 1,00 | 2,25 | 1,50 | | | | | | | | | | | | | | |
| J06 | 1,50 | 1,50 | 1,00 | 2,25 | 1,50 | | | | | | | | | | | | | | |
| J07 | 1,50 | 1,50 | 1,00 | 2,25 | 1,50 | | | | | | | | | | | | | | |
| J08 | 2,50 | 1,50 | 4,00 | 14,10 | 10,60 | 9,40 | | | | | | | | | | | | | |
| J09 | 1,50 | 1,50 | 1,00 | 2,25 | 1,50 | 1,20 | | | | | | | | | | | | | |
| J10 | 1,00 | 1,00 | 2,00 | 2,10 | 2,70 | 2,10 | | | | | | | | | | | | | |
| J01 | 2,00 | 1,50 | 3,00 | 9,00 | 6,90 | 6,00 | | | | | | | | | | | | | |
| J02 | 1,95 | 1,50 | 2,00 | 5,85 | 4,50 | 5,85 | | | | | | | | | | | | | |
| J03 | 1,70 | 1,50 | 2,00 | 2,55 | 2,00 | 2,55 | | | | | | | | | | | | | |
| J04 | 1,70 | 1,50 | 2,00 | 2,55 | 1,70 | 1,70 | | | | | | | | | | | | | |
| J05 | 1,70 | 1,50 | 2,00 | 2,55 | 1,70 | 1,70 | | | | | | | | | | | | | |
| J06 | 1,70 | 1,50 | 2,00 | 2,55 | 1,70 | 1,70 | | | | | | | | | | | | | |
| J07 | 1,70 | 1,50 | 2,00 | 2,55 | 1,70 | 1,70 | | | | | | | | | | | | | |
| J08 | 1,70 | 1,50 | 2,00 | 2,55 | 1,70 | 1,70 | | | | | | | | | | | | | |
| J09 | 1,70 | 1,50 | 2,00 | 2,55 | 1,70 | 1,70 | | | | | | | | | | | | | |
| J10 | 1,70 | 1,50 | 2,00 | 2,55 | 1,70 | 1,70 | | | | | | | | | | | | | |
| TOTAL | | | | 95,90 | 75,35 | 62,20 | | | 2,10 | | | | | | | | | | 3,20 |

ARQUITETURA

ENFEREIRO: LOCALIDADE DE ALEGRE NA ZONA RURAL DO MUNICÍPIO DE JAGUARIATAMA-CE

PROPRIETÁRIO: PREFEITURA MUNICIPAL DE JAGUARIATAMA - CE

AUTOR DO PROJETO:

RESPONSÁVEL TÉCNICO:

DESCRIÇÃO DO PROJETO:
REFORMA DA E.M.E.F. SÃO JOSÉ

CONTEÚDO:
PLANTA REFORMADA

| | | | |
|--------------------------|---------------------------|----------|---------------|
| ÁREA TOTAL DO TERREIRO: | ÁREA TOTAL DA CONSTRUÇÃO: | ESCALA: | DATA: |
| - | 561,42 m² | 1:125 | SETEMBRO/2015 |
| PROJETO: | 03/06 | PROJETO: | PROJETO |
| | | | |
| RUMO AO NOVO COM O POVO! | | | |

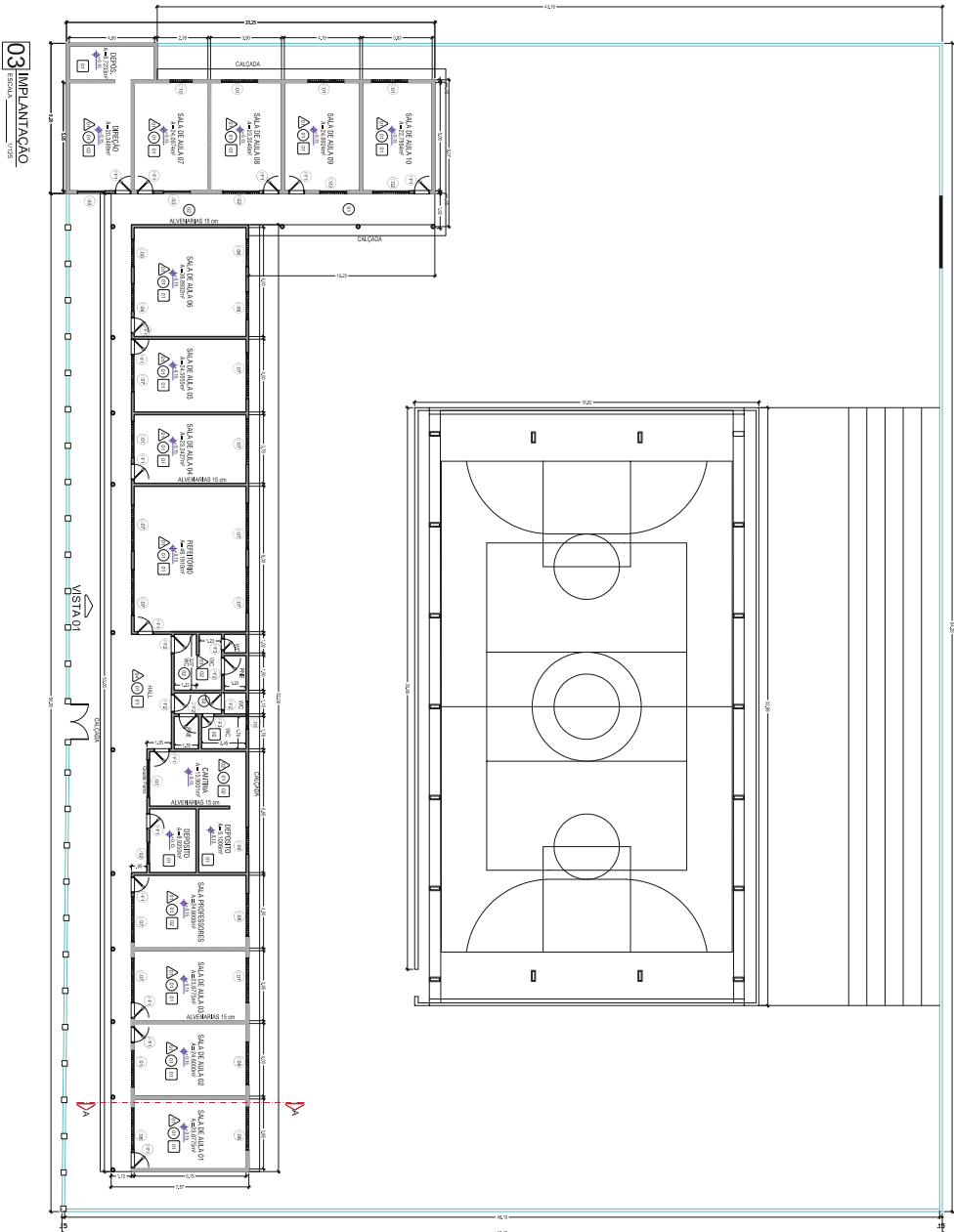

ARQUITETURA

ENGENHEIRO: LOCALIDADE DE ALEGRE NA ZONA RURAL DO MUNICÍPIO DE JAGUARETAMA-CE

PROPRIETÁRIO: PREFEITURA MUNICIPAL DE JAGUARETAMA - CE

AUTOR DO PROJETO:

RESPONSÁVEL TÉCNICO:

DESCRIÇÃO DO PROJETO:
REFORMA DA EMELIF SÃO JOSÉ

CONTÍDOR: IMPLANTAÇÃO

ÁREA TOTAL DO TERREIRO:
ÁREA TOTAL DA CONSTRUÇÃO:
ESCALA:

04
/06

1:200

DATA:
SITUAÇÃO:
DESCRIÇÃO:



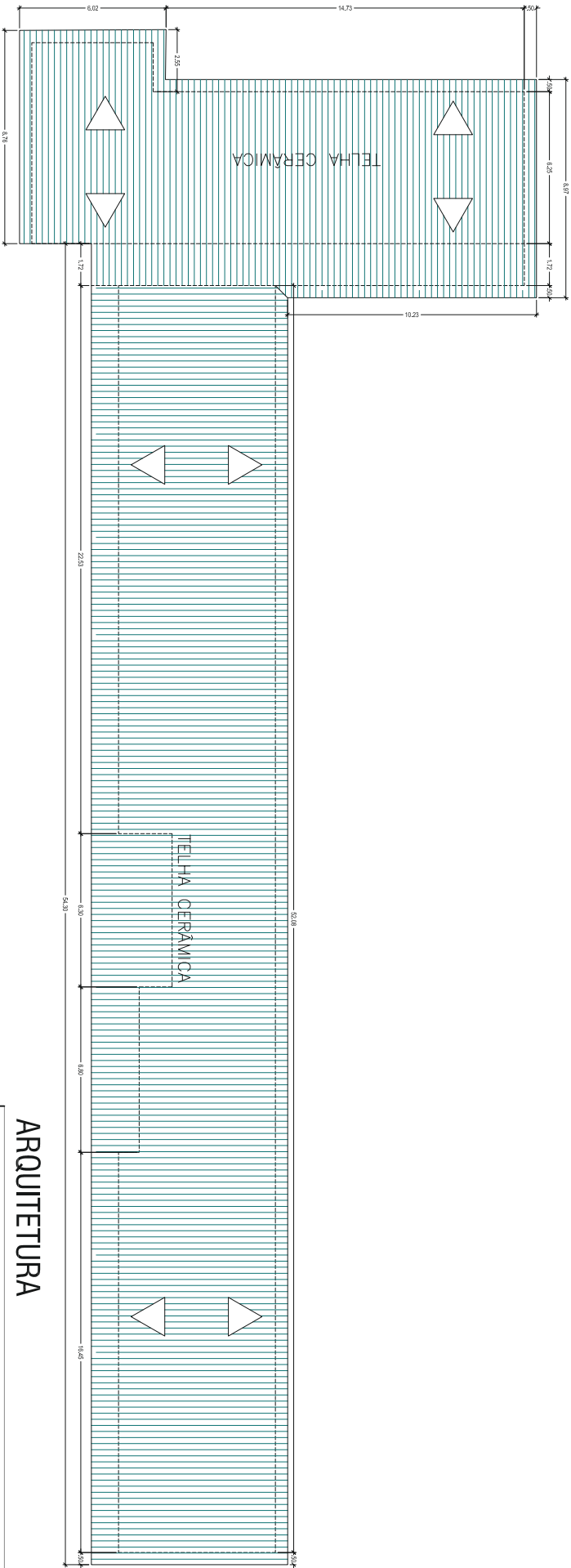

04 PLANTA COBERTURA
ESCALA 1/125

ARQUITETURA

ENFEREÇO: LOCALIDADE DE ALEGRE NA ZONA RURAL DO MUNICÍPIO DE JAGUARETAMA-CE

PROPRIETÁRIO: PREFEITURA MUNICIPAL DE JAGUARETAMA - CE

AUTOR DO PROJETO:

RESPONSABIL TÉCNICO:

DESCRIÇÃO DO PROJETO:
REFORMA DA EMELIF SÃO JOSÉ

CONTÉUDO:
PLANTA DE COBERTURA

| | | |
|---------------------------|--------------|--|
| ÁREA TOTAL DO TERREIRO: | FOLHA: | |
| ÁREA TOTAL DA CONSTRUÇÃO: | 05 / 06 | |
| ESCALA: | DATA: | |
| 1:125 | DEFINICIONIS | |
| | DESCRIÇÃO: | |



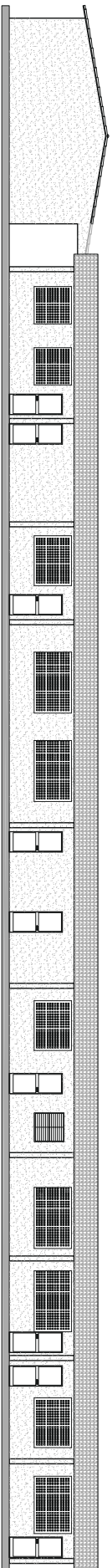

06 VISTA 01
ESCALA 1/125

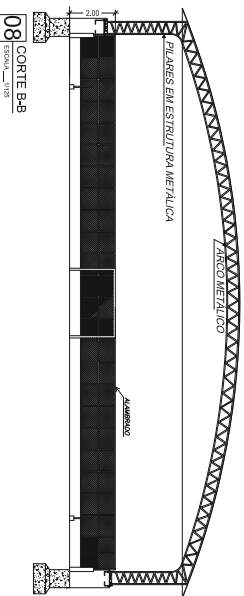

08 CORTE B-B
ESCALA 1/75

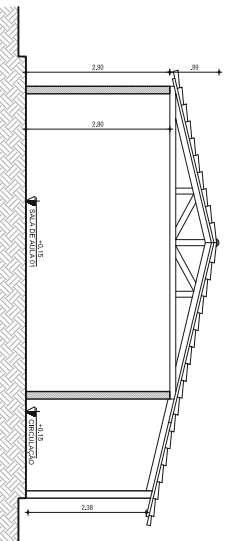

05 CORTE A-A
ESCALA 1/75

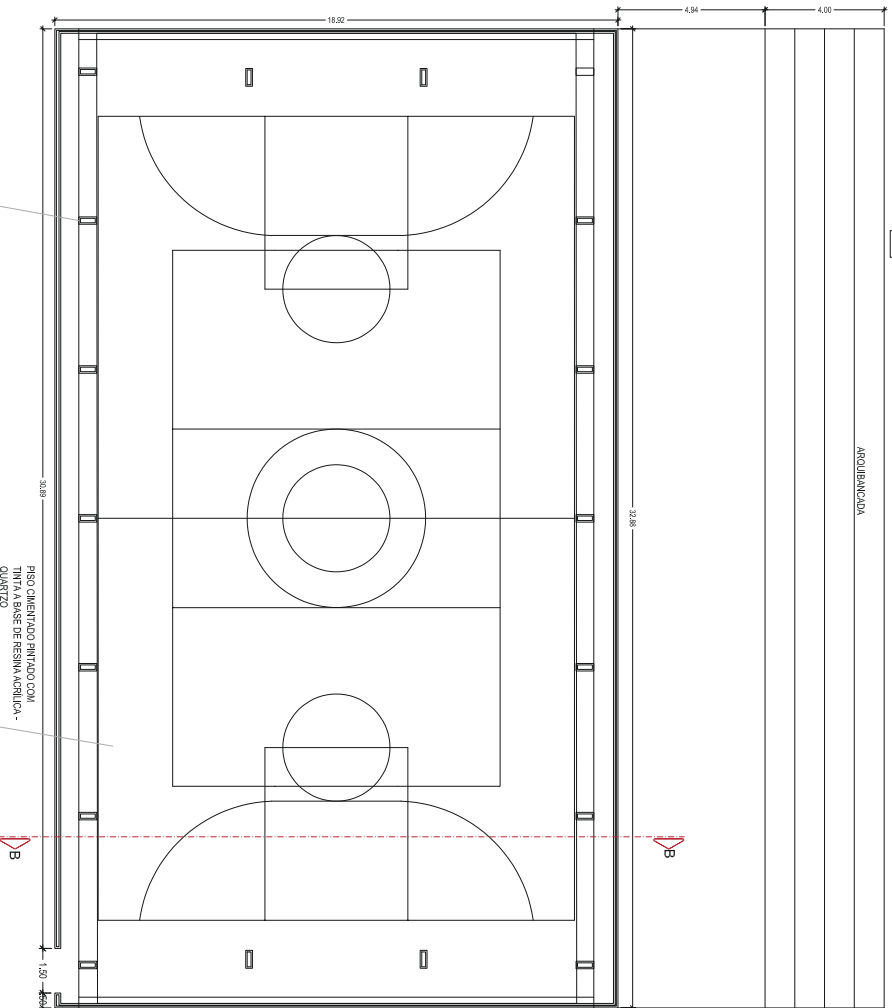

07 PLANTA BAIXA - QUADRA
ESCALA 1/75

PISO CIMENTADO PINTADO COM TINTA A BASE DE RESINA ACRÍLICA - QUARTZO

PILARES DE CONCRETO E ESTRUTURA METÁLICA

ARQUITETURA

ENFEREÇO: LOCALIDADE DE ALEGRE NA ZONA RURAL DO MUNICÍPIO DE JAGUARETAMA-CE

PROPRIETÁRIO: PREFEITURA MUNICIPAL DE JAGUARETAMA - CE

AUTOR DO PROJETO:

RESPONSÁVEL TÉCNICO:

DESCRIÇÃO DO PROJETO:
REFORMA DA EMELIF SÃO JOSÉ

CONTÍDOR:
CORTE A - A
VISTA 01
PLANTA BAIXA QUADRA
CORTE QUADRA

| | |
|---------------------------|-----------------------|
| ÁREA TOTAL DO TERREIRO: | 1865 |
| ÁREA TOTAL DA CONSTRUÇÃO: | 561,42 m ² |
| ESCALA: | INDICADAS |
| DATA: | 06/06 |
| SETEMBRO 2019 | |
| DESENHO: | |



RELATÓRIO FOTOGRÁFICO



PREFEITURA MUNICIPAL DE JAGUARETAMA - CE

DATA: nov/19

CLIENTE: PREFEITURA MUNICIPAL DE JAGUARETAMA - CE

OBRA: REFORMA DA E.M.E.I.F. SÃO JOSÉ

LOCAL: LOCALIDADE DE ALEGRE NA ZONA RURAL DE JAGUARETAMA



FOTO 01



FOTO 02

RELATÓRIO FOTOGRÁFICO



PREFEITURA MUNICIPAL DE JAGUARETAMA - CE

DATA: nov/19

CLIENTE: PREFEITURA MUNICIPAL DE JAGUARETAMA - CE

OBRA: REFORMA DA E.M.E.I.F. SÃO JOSÉ

LOCAL: LOCALIDADE DE ALEGRE NA ZONA RURAL DE JAGUARETAMA



FOTO 03



FOTO 04

RELATÓRIO FOTOGRÁFICO



PREFEITURA MUNICIPAL DE JAGUARETAMA - CE

DATA: nov/19

CLIENTE: PREFEITURA MUNICIPAL DE JAGUARETAMA - CE

OBRA: REFORMA DA E.M.E.I.F. SÃO JOSÉ

LOCAL: LOCALIDADE DE ALEGRE NA ZONA RURAL DE JAGUARETAMA



FOTO 05



FOTO 06

RELATÓRIO FOTOGRÁFICO

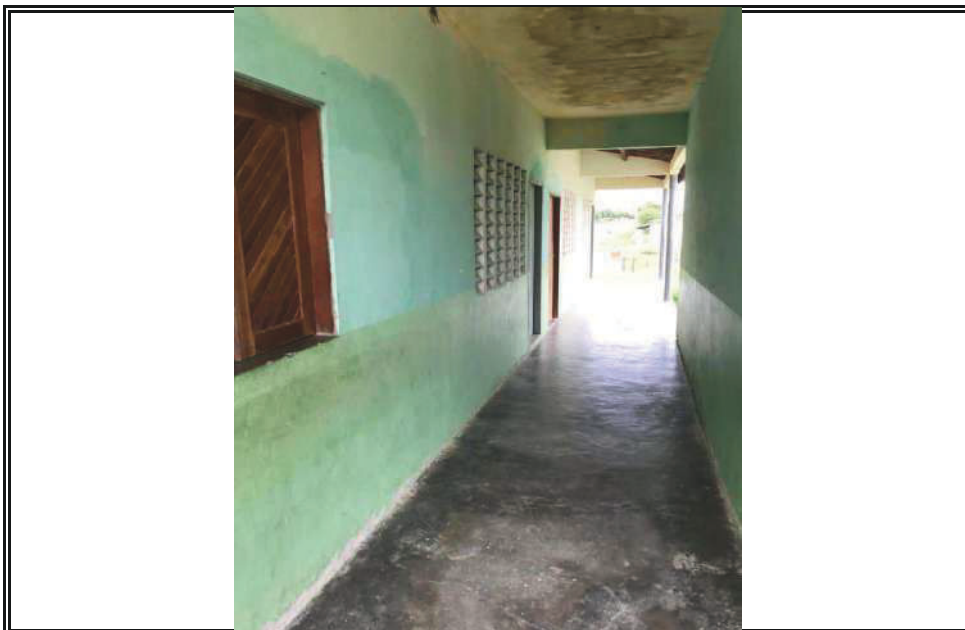

RUMO AO NOVO COM O POVO!

PREFEITURA MUNICIPAL DE JAGUARETAMA - CE

DATA: nov/19

CLIENTE: PREFEITURA MUNICIPAL DE JAGUARETAMA - CE

OBRA: REFORMA DA E.M.E.I.F. SÃO JOSÉ

LOCAL: LOCALIDADE DE ALEGRE NA ZONA RURAL DE JAGUARETAMA



FOTO 07



FOTO 08

RELATÓRIO FOTOGRÁFICO



PREFEITURA MUNICIPAL DE JAGUARETAMA - CE

DATA: nov/19

CLIENTE: PREFEITURA MUNICIPAL DE JAGUARETAMA - CE

OBRA: REFORMA DA E.M.E.I.F. SÃO JOSÉ

LOCAL: LOCALIDADE DE ALEGRE NA ZONA RURAL DE JAGUARETAMA



FOTO 09



FOTO 10

RELATÓRIO FOTOGRÁFICO



PREFEITURA MUNICIPAL DE JAGUARETAMA - CE

DATA: nov/19

CLIENTE: PREFEITURA MUNICIPAL DE JAGUARETAMA - CE

OBRA: REFORMA DA E.M.E.I.F. SÃO JOSÉ

LOCAL: LOCALIDADE DE ALEGRE NA ZONA RURAL DE JAGUARETAMA



FOTO 11



FOTO 12

RELATÓRIO FOTOGRÁFICO



PREFEITURA MUNICIPAL DE JAGUARETAMA - CE

DATA: nov/19

CLIENTE: PREFEITURA MUNICIPAL DE JAGUARETAMA - CE

OBRA: REFORMA DA E.M.E.I.F. SÃO JOSÉ

LOCAL: LOCALIDADE DE ALEGRE NA ZONA RURAL DE JAGUARETAMA



FOTO 13



FOTO 14

RELATÓRIO FOTOGRÁFICO



PREFEITURA MUNICIPAL DE JAGUARETAMA - CE

DATA: nov/19

CLIENTE: PREFEITURA MUNICIPAL DE JAGUARETAMA - CE

OBRA: REFORMA DA E.M.E.I.F. SÃO JOSÉ

LOCAL: LOCALIDADE DE ALEGRE NA ZONA RURAL DE JAGUARETAMA



FOTO 15



FOTO 16

RELATÓRIO FOTOGRÁFICO



PREFEITURA MUNICIPAL DE JAGUARETAMA - CE

DATA: nov/19

CLIENTE: PREFEITURA MUNICIPAL DE JAGUARETAMA - CE

OBRA: REFORMA DA E.M.E.I.F. SÃO JOSÉ

LOCAL: LOCALIDADE DE ALEGRE NA ZONA RURAL DE JAGUARETAMA



FOTO 17



FOTO 18

RELATÓRIO FOTOGRÁFICO



PREFEITURA MUNICIPAL DE JAGUARETAMA - CE

DATA: nov/19

CLIENTE: PREFEITURA MUNICIPAL DE JAGUARETAMA - CE

OBRA: REFORMA DA E.M.E.I.F. SÃO JOSÉ

LOCAL: LOCALIDADE DE ALEGRE NA ZONA RURAL DE JAGUARETAMA



FOTO 19



FOTO 20